

Protokoll der KGR-Sitzung vom 18.06.2026

| | | | |
|----------------------|-----------------------------|-------------------------------|----------------|
| Ort | Gemeindeheimsaal St. Petrus | Uhrzeit | 19.30 – 21.00 |
| Vorsitzender | Pfr. Alexander König | Gewählter Vorsitzender | Wolfgang Ernst |
| Kirchenpflege | Anneke Breuning | Schriefführung | Johannes Sigg |

| Stimmberechtigte KGR-Mitglieder (Normalzahl) | 10 | stimm-berechtigt | bera-tend |
|---|---|-------------------------|------------------|
| gewählte KGR-Mitglieder | Maria Bartik-Nitsche, Simone Bossert, Hanna Doruch, Wolfgang Ernst, Rolf Hartmann, Maria Rudolf, Johannes Sigg, | 7 | |
| Hauptamtliche | Pfr. Alexander König ztw. Sabine Riske | 1 1 | |
| Abwesend | Damian Bielat, Katrin Krabbes, | | |
| Gäste | | | |
| Verteiler | KGR-Mitglieder, Pfarrbüro, Homepage Seelsorgeeinheit: KG Asperg, KG Markgröningen | | |

Im nachfolgenden Protokoll werden nur die Teile dargestellt, die über die gezeigten Folien (Anlagen) hinausgehen.

| Top | Thema/Vereinbarung/Beschluss | Termin / Verantw. |
|------------|---|---------------------------------------|
| 01 | Impuls Gebet um Gottes Unterstützung | Johannes Sigg |
| 02 | Regularien | |
| | a) Feststellung der Beschlussfähigkeit Beschlussfähigkeit wird von Wolfgang Ernst festgestellt. | Wolfgang Ernst |
| | b) Genehmigung des Protokolls der vorherigen Sitzung. Das Protokoll der KGR-Sitzung vom 09.06.2026 wird einstimmig angenommen. | alle |
| | c) Festlegung Protokollschreibung die Protokollführung wird wie folgt festgelegt: 14.07.2026 Katrin Krabbes 15.09.2026 Damian Bielat 13.10.2026 Hanna Doruch 10.11.2026 Johannes Sigg 08.12.2026 Katrin Krabbes | Wolfgang Ernst Protokollführer |
| | d) Genehmigung der Tagesordnung Die Tagesordnung wird einstimmig angenommen. | Alle |



| Top | Thema/Vereinbarung/Beschluss | Termin / Verantw. |
|-----|---|-------------------|
| 05 | Festlegungen nächste KGR-Sitzung <ul style="list-style-type: none">• Nachfolgende ordentliche Sitzung findet im ÖGZ statt.• Impuls: Maria Bartik-Nitsche• Protokoll: Katrin Krabbes• Hauptamtliche: Madeleine Osterberger Stichworte für die Zusammenfassung Amtsblatt: - keine Veröffentlichung im Amtsblatt | 14.07.2026 |

Tamm, den 23.06.2026

Für die Richtigkeit und Vollständigkeit:
Gez. Johannes Sigg

Vom KGR genehmigt:
Wolfgang Ernst
Vorsitzender kath. KGR



Projekt: Seelsorge in neuen Strukturen (SinS)

KGR, St. Petrus Tamm

Stand: 18.06.2026

außerordentliche Dekanatsratssitzung am 10. Juni 2026

Aus der Einladung des Dekanats vom 3.6.26:

- „... Zur Vorbereitung auf die Sitzung geben wir Ihnen zwei Modelle an die Hand, in denen die Rückmeldungen aus den einzelnen Kirchengemeinden berücksichtigt und bestmöglich vereint werden.
- Im "**Modell 8**" werden vier neue Kirchengemeinden gebildet, im "**Modell 9**" sind es nur zwei neue Kirchengemeinden.
- Wir haben von Rottenburg grünes Licht, dass wir auch vier Kirchengemeinden bilden könnten, daher können wir frei überlegen, was wir wirklich wollen und wie weit wir denken mögen.
- Wir wollen uns im Lauf der Sitzung des 10. Juni 2026 auf einen Dekanatsvorschlag verständigen, der dann in den Kirchengemeinden der Dekanate Ludwigsburg und Mühlacker bis zum 20. September beschlossen werden soll. Daher ist die Sitzung am 10. Juni wegweisend und bedeutend für alle weiteren Schritte. ...“

Ergänzung vom 5.6.26:

- „... die bisherigen Modelle, inkl. der Version 5, stehen **nicht mehr zur Diskussion**. ...“

Modell 8 Dekanatsvorschlag – V1 („Modell 8“)

Drei neue Kirchengemeinden:

- Ludwigsburg
- Bietigheim
- Strohgäu

und

zwei Seelsorgeeinheiten dem „Altdekanat“ Mühlacker (neue Kirchengemeinde) zuordnen.

= 4 neue Kirchengemeinden

(Stand: 10.6.26)

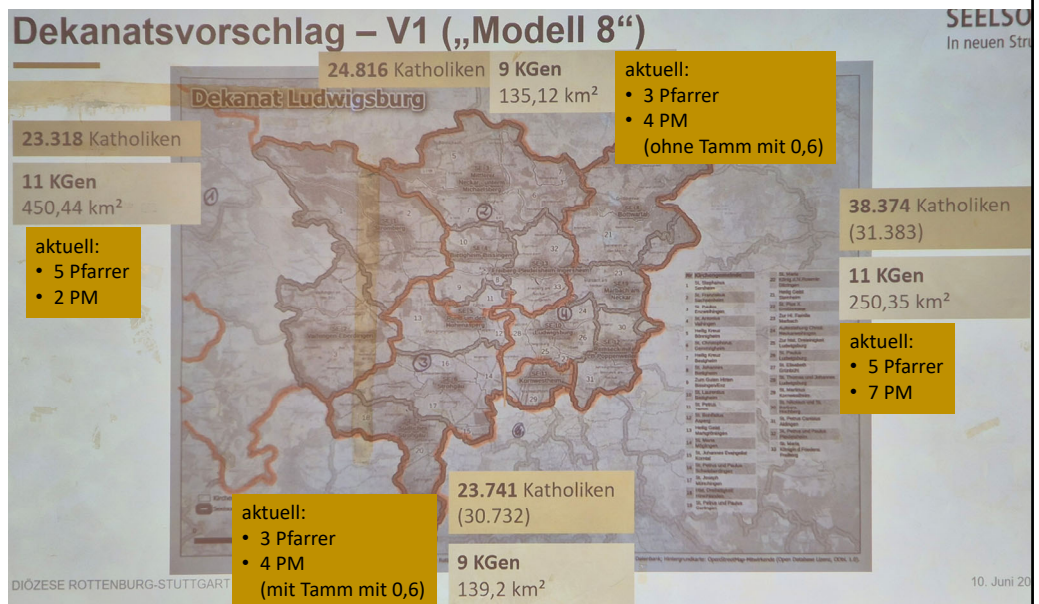

Modell 9

Zwei neue Kirchengemeinden:

- Ludwigsburg
- Bietigheim

(Stand: 10.6.26)

Dekanatsvorschlag – V2 („Modell 9“)

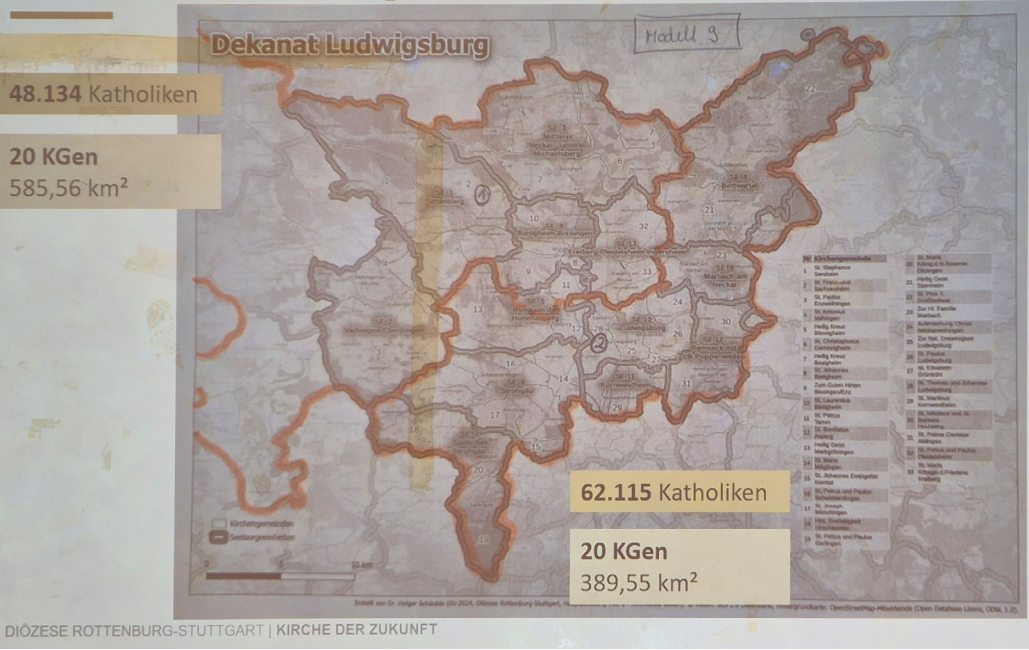



Ergebnisse des außerord. Dekanatsrats am 10.6.26

vgl. Mail vom 11.6.2026

- Stimmungsbild:
 - Modell 8: 25 KGs
 - Modell 9: 16 KGs
 - unentschieden: 2 KGs
- Die Steuerungsgruppe des Dekanats wird einen Dekanatsvorschlag erarbeiten und kommunizieren.
- Beratung des einen/der beiden Modells/e in den KGs und Rückmeldung des sich daraus ergebenden Stimmungsbilds an das Dekanat bis Ende Juni 2026
- Endgültiges Votum der KG bis 20. September 2026

Info aus dem Dekanat am 15.6.26

An die leitenden Pfarrer im Dekanat Ludwigsburg

An die Gewählten Vorsitzenden der vakanten Seelsorgeeinheiten im Dekanat

Sehr geehrte Pfarrer der Seelsorgeeinheiten im Dekanat Ludwigsburg,

Sehr geehrte Vorsitzende der SE5 und SE6,

am vergangenen Freitag hat die Steuerungsgruppe des Dekanats getagt, die Sondersitzung des Dekanatsrates am 10. Juni ausgewertet und die nächsten Schritte besprochen.

Wir möchten Sie heute schon darüber informieren, dass sich die Steuerungsgruppe entschieden hat, mit dem gemeinsamen Dekanatsvorschlag von vier neuen Kirchengemeinden für die Dekanate Ludwigsburg und Mühlacker weiterzugehen.

Es sprechen für beide vor dem 10.6. versandten Varianten gute Gründe, wir denken aber, dass mit dem Vorschlag von vier Kirchengemeinden ("Modell 8" - ggf. mit noch einzelnen zu modifizierenden Grenzen) insgesamt mehr Kirchengemeinderäte und Gemeindeglieder mitgehen können.

Der genaue Kartenzuschnitt und alle weiteren Informationen zu den nächsten Schritten erhalten Sie Ende der Woche per E-Mail (an den Verteiler: Leitende Pfarrer, Gewählte Vorsitzende, Dekanatsräte).

Sollten Sie diese Woche bereits Kirchengemeinderatssitzungen und/oder dringende Rückfragen haben, können Sie sich gerne schon vor Versand der Mail an Alexander König oder mich wenden.

Zur Erinnerung die Zeitschiene in aller Kürze: Rückmeldung bis 01.07. ob ein Votum für den Dekanatsvorschlag zustande kommen kann ; Beschlussfassung eines Votums für den Dekanatsvorschlag bis 20.09.

Vielen Dank für alle Rückmeldungen und Ihre Unterstützung.

Herzliche Grüße

auch im Namen von Alexander König und der ganzen Steuerungsgruppe,

Anne Braun



Ergänzende Info von Fr. Braun, 15.6.26

Von: Anne Braun <Anne.Braun@drs.de>
Gesendet: Dienstag, 16. Juni 2026 00:39
An: wolfgang.ernst1@gmx.de
Betreff: Angefragte Informationen

Guten Abend Herr Ernst,

anbei der Überschlagn über die aktuell in den möglichen neuen KGen tätigen Kollegen (PM = pastorale Mitarbeiter, denn die Berufsgruppen sind im Stellenplan nicht vorgegeben und mit Teilzeit Aufträgen nicht sauber abbildbar).

Der Soll-Gesamtanteil aller pastoralen Mitarbeitern ohne den Schulanteil habe ich separat überschlagen daruntergeschrieben. Ich hoffe, dies hilft Ihnen für den Überblick. Zu Mühlacker habe ich keine Zahlen. Da der Stellenplan neu erstellt wird und auch die Kriterien dafür reduziert werden sollen, kann dies nur ein grober Richtwert sein, den wir daher im Moment nicht an die Gemeinden rausgeben.

Die zu erwartenden Ruhestände in den nächsten Jahren sind hier ebenfalls nicht enthalten.

Die gewünschten Karten anbei.

Viele Grüße
Anne Braun

KG 1 West (Vaihingen-Mühlacker)

5 Pfarrer
2 PM
(ob weitere PM-Stellen in Mü unbesetzt sind, weiß ich nicht)
Gesamt Pastoral mit Pfarrer (ohne Schule) 7

KG 2 Mitte-Nord (Bietigheim)

3 Pfarrer (2 davon aktuell besetzt)
4 PM
Gesamt Pastoral mit Pfarrer (ohne Schule) 6
(ohne Anteil Tamm am Pastoralteam, also ggf. zzgl. ca. 0,6 Stellen)

KG 3 Mitte-Süd (Strohgäu)

3 Pfarrer
4 PM
Gesamt Pastoral mit Pfarrer (ohne Schule) 6,6
(mit Anteil Tamm am Pastoralteam SE5, also ggf. abzüglich ca. 0,6 Stellen)

KG 4 Ost (Ludwigsburg)

5 Pfarrer
7 PM
Gesamt Pastoral mit Pfarrer (ohne Schule) 9,5-11
Kornwestheim hier dabei

Was bedeutet das für uns?

Im Modell 8 können wir uns erneut über die Zuordnung der KG St. Petrus Tamm entscheiden.

- Bei Modell 8 stehen zur Wahl: Bietigheim oder Ludwigsburg oder Strohgäu (was gleichbedeutend mit dem Verbleib in der Seelsorgeeinheit wäre)

Ziel dieser Sitzung ist es,

- Die Zuordnung der KG St. Petrus Tamm im Modell 8 zu definieren

Hinweise:

- Kornwestheim wird voraussichtlich nicht zu Ludwigsburg sondern zur nKG Strohgäu gehen.
- Kornwestheim wird möglicherweise der Hauptstandort (Pfarrort) dieser neuen Kirchengemeinde.
- mit der Entscheidung innerhalb des Modells 8 sind die „Weichen“ im Modell 9 gestellt.

In dem gesetzten Zeitrahmen bis Ende Juni für eine Stellungnahme der KG sehe ich die Durchführung einer Gemeindeversammlung als schwierig, aber möglich, an.



Modell 5

23.318 Katholiken

- Weiterentwicklung von Modell 3
- Dekanat Mühlacker gestärkt (rot)
- Rest nach Nord (gelb) und Süd (grün) geteilt.

- Diskussionspunkte:
- Marbach zu Ludwigsburg?
- Gerlingen zu Böblingen oder Stuttgart?

DIÖZESE ROTTENBU

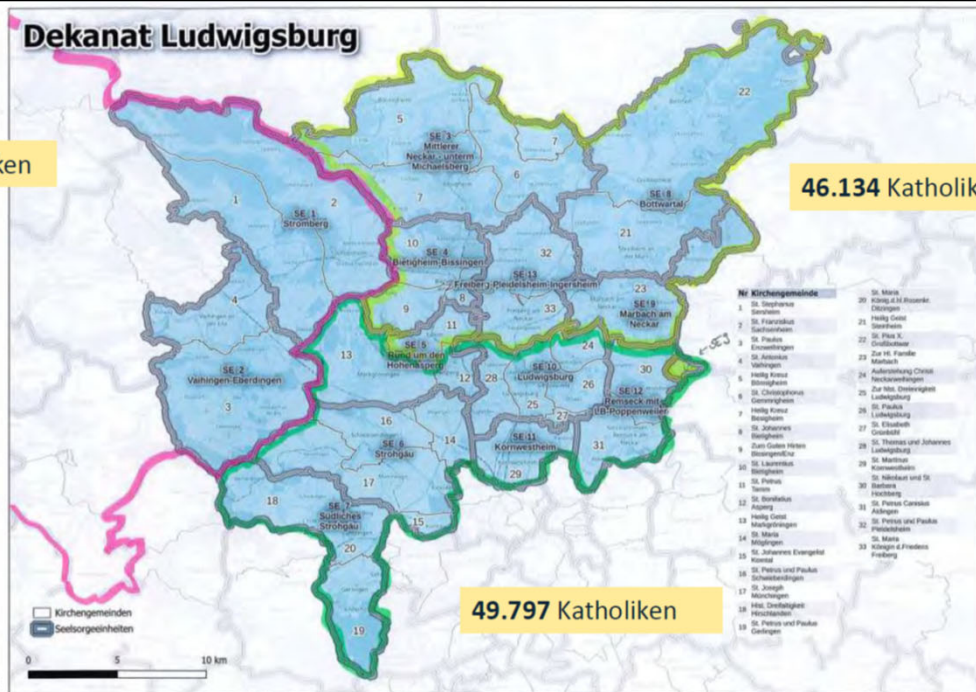

Modell 8.1: Tamm bei Bietigheim

11 aKGs
450 qkm
23.318 Katholiken
aktuell:
• 5 Pfarrer
• 2 PM

9 aKGs
135 qkm
24.816 Katholiken
aktuell:
• 3 Pfarrer
• 4 PM
(ggf. + Tamm mit 0,6)

11 aKGs
250 qkm
38.374 Katholiken
(ohne KWH: 31.383)
aktuell:
• 5 Pfarrer
• 7 PM

9 aKGs
139 qkm
23.741 Katholiken
(mit KWH: 30.732)
aktuell:
• 3 Pfarrer
• 4 PM
(ggf. - Tamm mit 0,6)

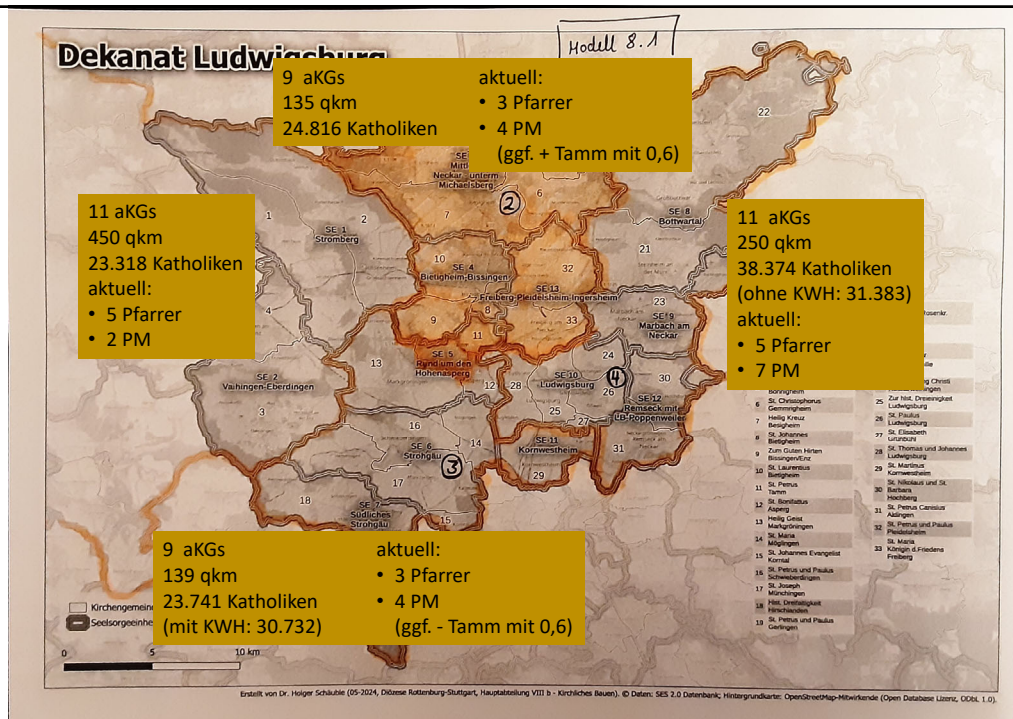

Modell 8.2: Tamm bei Strohgäu (Kornwestheim?)

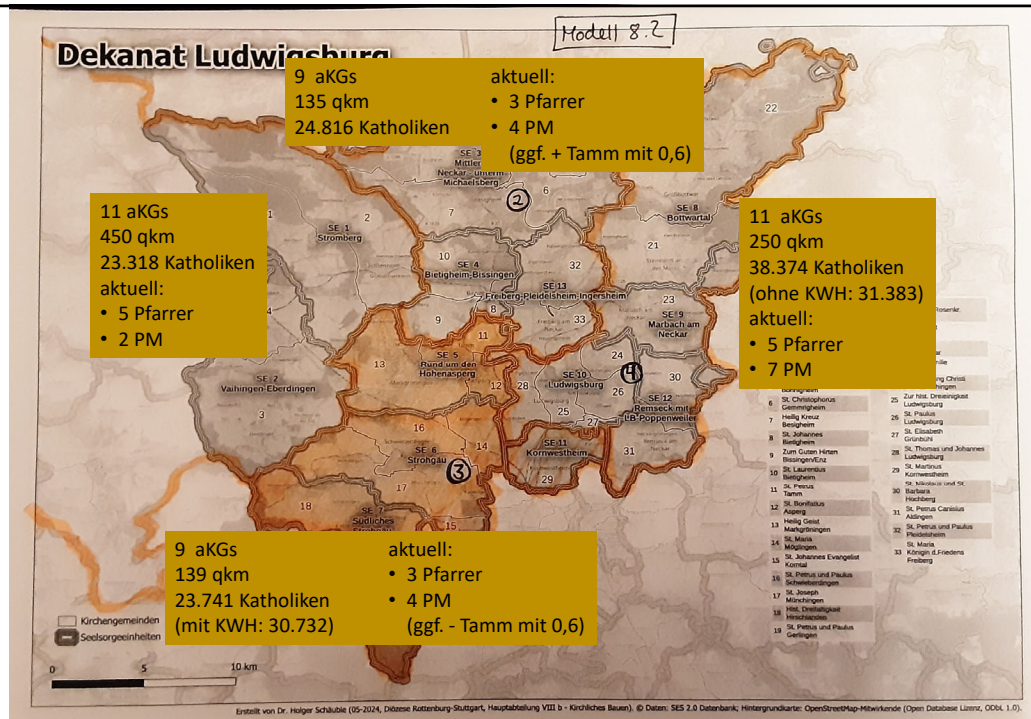

Modell 9

Zwei neue
Kirchengemeinden:

- Ludwigsburg
- Bietigheim

(Stand: 10.6.26)

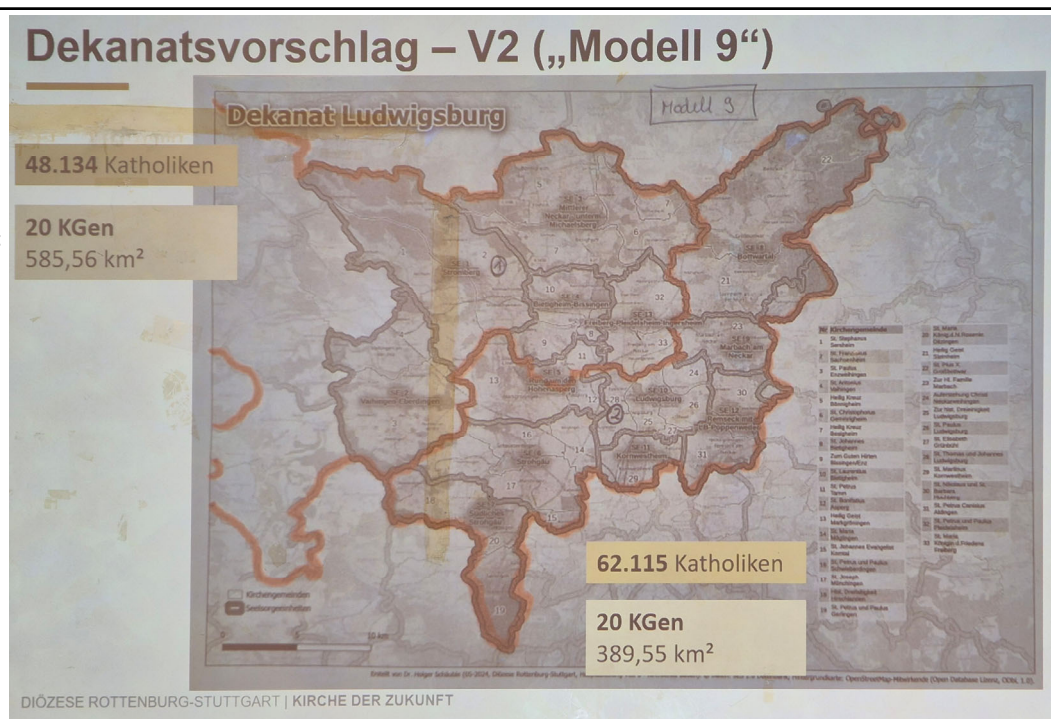

Stimmungsbilder KG St. Petrus Tamm

| Datum | Asperg | Markgröningen | Bietigheim | Strohgäu (Kornwestheim?) | Ludwigsburg |
|---|-----------------------|--------------------------------------|-------------|-----------------------------|-------------|
| KGR, 10.2.26 | Noch nicht soweit ... | | | | |
| KGR, 10.3.26 | Mehr | weniger | Mehr | | weniger |
| Gemeindeversammlung, 30.3.26 | wenig | wenig | überwiegend | | wenig |
| KGR, 14.4.26 zu Modell 5 (Votum an Dekanat) | Gerne mit dabei | „nichts dagegen, wenn sie mitkommen“ | einstimmig | | Nö |
| KGR, 16.6.26 zu Modell 8 | | | 2 | 6 | Neee |

Damian: Mein Favorit ist zusammen mit Asperg und Markgröningen
 Katrin: ???

Diözesanrat am 19./20.6.2026 - Vorbereitungstreffen am 11.6.26 (online)

Programm Seelsorge in neuen Strukturen – Projektübersicht



| | |
|---|--|
| Umschreibung der neuen KG Theresa Kucher [Barbara Striffler] | A 1: Entscheidungsweg Union A 2: Diözesane Landkarte |
| Gründung Theresa Kucher Offizial Thomas Weißhaar | A 1: rechtskonforme Vorlagen A 2: Rekursprävention A 3: Rechtsrahmen und Satzung A 4: Vorfeldentscheidungsgesetz A 5: Gründungsvereinbarung A 6: KGR-Wahl und Gremienkonstituierung A 7: Beendigung, Übergang, Neustart Pfarramt |
| Seelsorge der Zukunft Verena Ernst Tobias Kriegisch | A 1: Pastoraltheolog. Grundlegung A 2: Pastorale Vereinbarung zur Gründung der nKG (Liturgie und besondere Momente/ Kirche im Sozialraum und caritat. Engagement/ Seelsorge – Spiritualität und Glaubenskommunikation) A 3: Arbeitshilfe „Kennenlernen“ A 4: Erarbeitung einer Seelsorgekonzeption A 5: Transfer |
| Pastorales Personal Nicole Uhde | A 1: Leitung A 2: Gemeinde-Kategorie Funktionsstellen A 3: Religionsunterricht A 4: Weitere Berufe im kirchlichen Dienst A 5: Priester der Weltkirche GKaM A 6: Stellenplan 2030 |
| Überregionale Ebene Simone Jäger Volker Weber | A 1: Entwicklung A 2: Umsetzung |

(Arbeitsstand 05.2026)

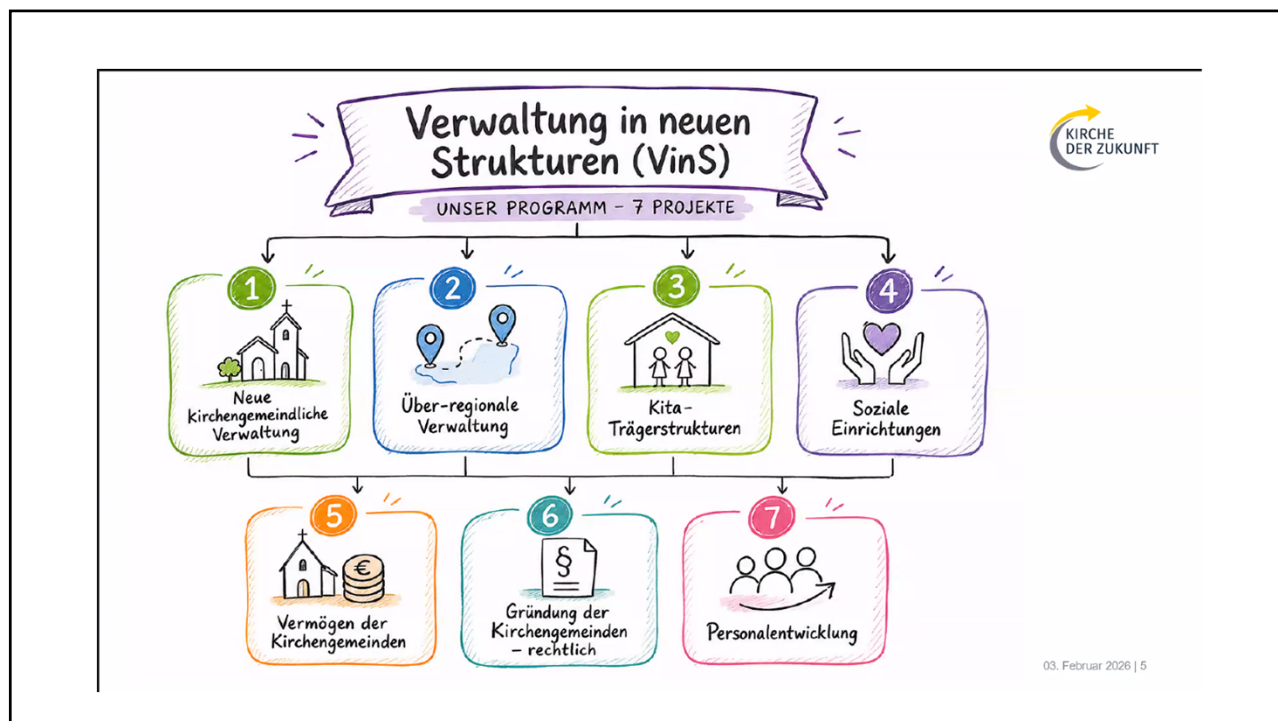

Weitere Beratungsfolge

- Info an KG Asperg, KG Markgröningen, KG Bietigheim → erl.
- Beratung im Steuerkreis des Dekanats am 15.4.26 → erl.
- Vorschlag von Dekanat LB an Diözese bis 7.5.26 → erl.
- außerordentliche Dekanatsratssitzung 10.6.26 → erl.

- weitere Beratungsschleifen im KGR
- ggf. weitere Gemeindeversammlung

- Endgültiges Votum der KG an das Dekanat bis 20. September 2026

- Beratung der Diözese bis Herbst 2026

- Entscheidung der Diözese bis Ende 2026

- Realisierung in den nachfolgenden Jahren